

ENCUESTA SEMANAL

SIGNOS



Encuesta Regional

16 de enero de 2025

FICHA TÉCNICA

Tipo de Encuesta	Encuestas autoaplicada a una muestra seleccionada aleatoriamente y expandida según variables de sexo, edad y educación
Fecha de Aplicación	Entre el 11 y el 16 de enero de 2025
Cantidad de Encuestas	1.122 encuestas totales
Error para muestra total	2,9 puntos porcentuales (muestra regional)

Temas Contingentes Nacionales

¿Quién diría Ud. que es el principal responsable de la compra fallida de la casa del expresidente Salvador Allende?

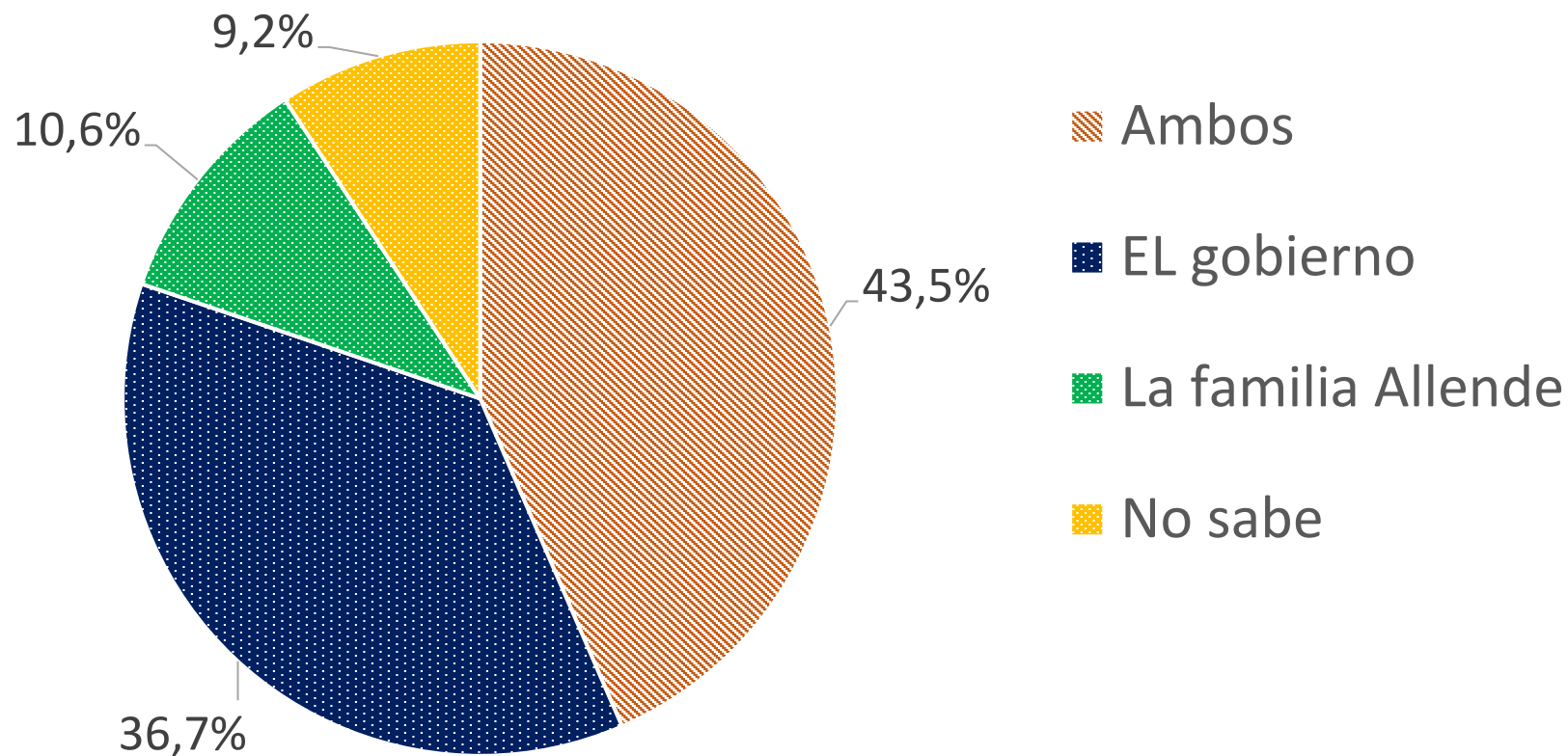

Temas Permanentes

En general, ¿usted considera que actualmente **Chile** está progresando, retrocediendo o se mantiene igual?

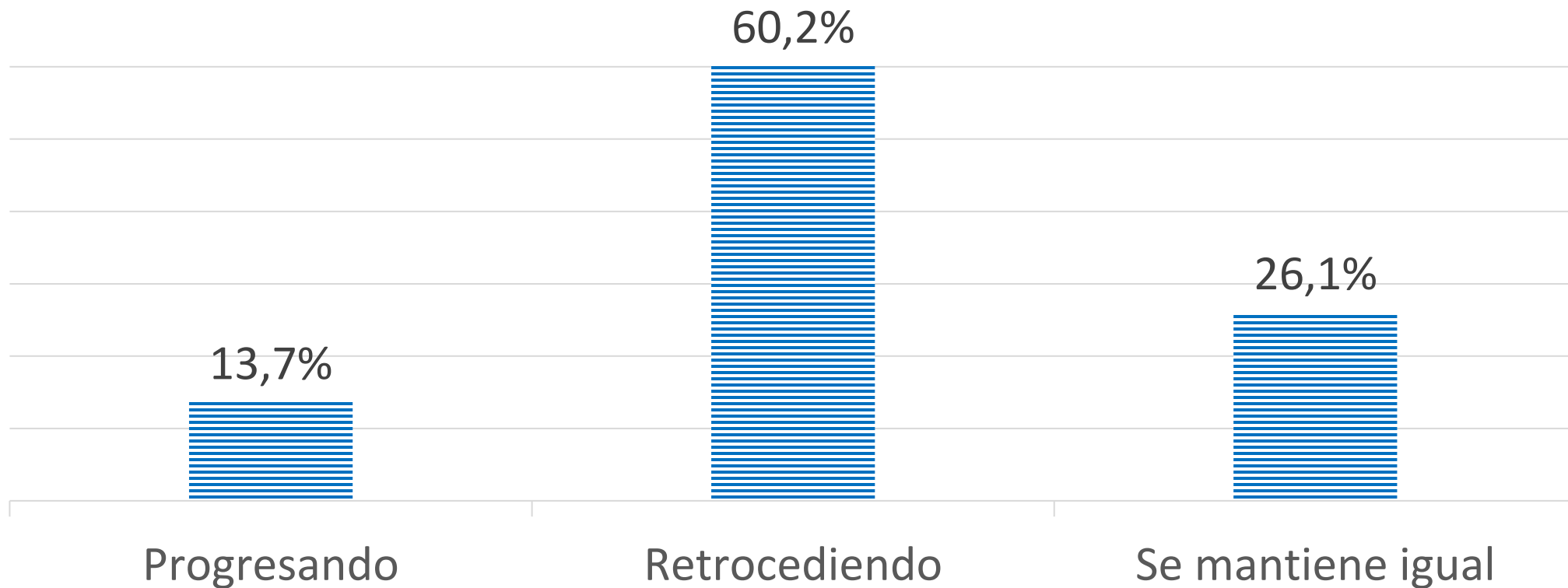

En general, ¿usted considera que actualmente **la Región de Valparaíso** está progresando, retrocediendo o se mantiene igual?

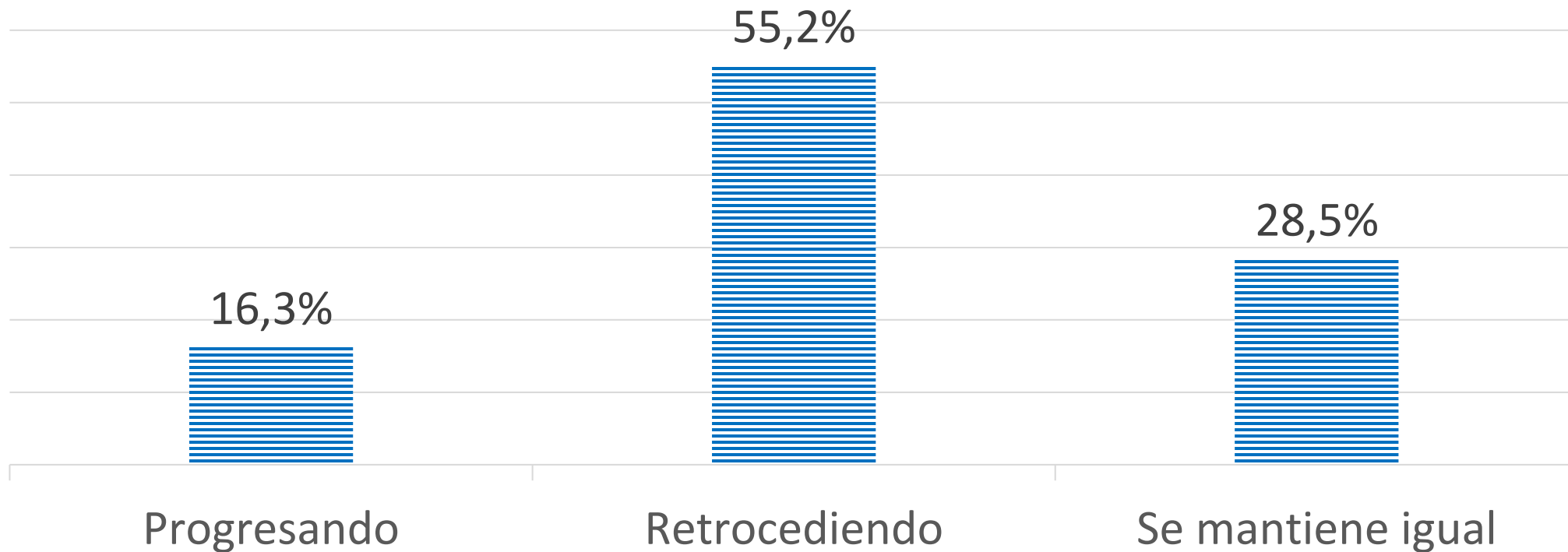

En general, ¿usted considera que **su comuna** está progresando, retrocediendo o se mantiene igual?

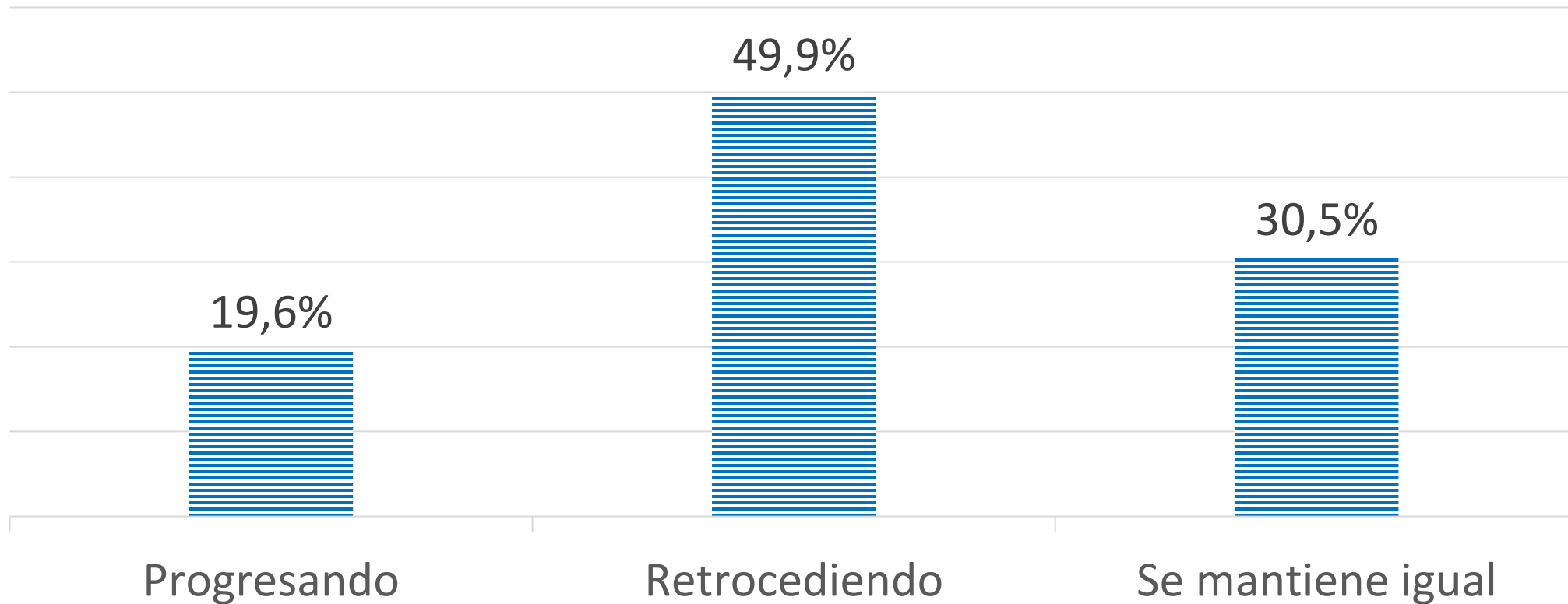

Independiente de su posición política, ¿Usted aprueba o desaprueba la gestión del presidente Boric?

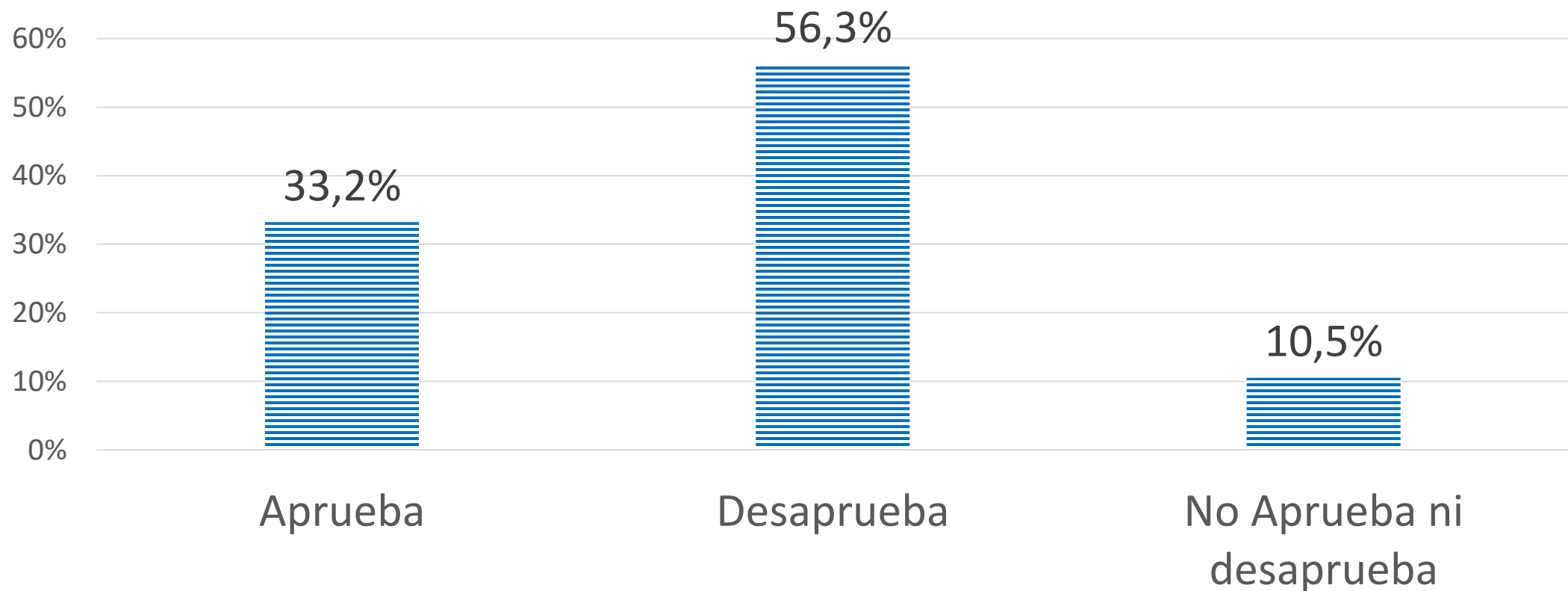

Independiente de su posición política, ¿Cómo evalúa la gestión del gobernador de la región de Valparaíso Rodrigo Mundaca?

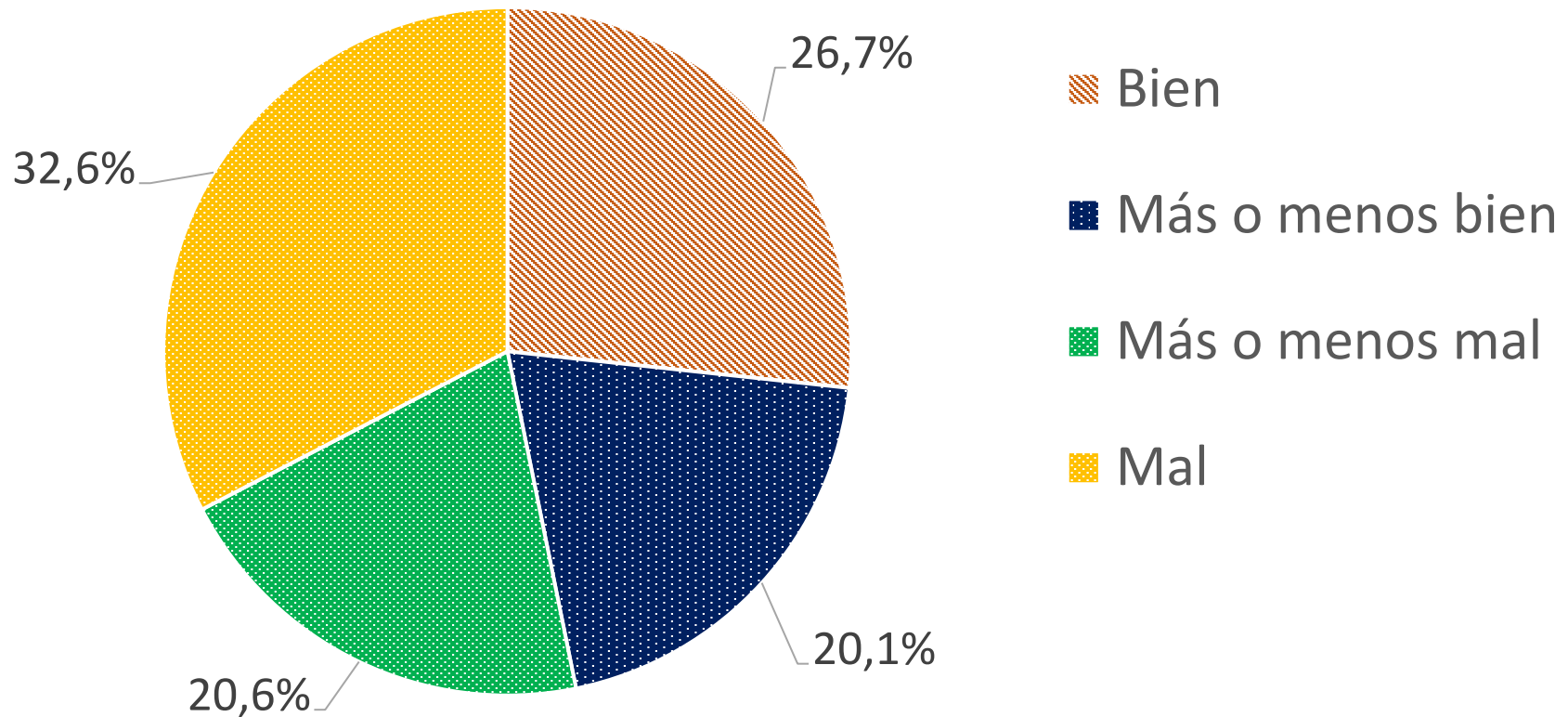

De las siguientes personas, ¿De quién se siente más cercano como futuro senador de la Región?

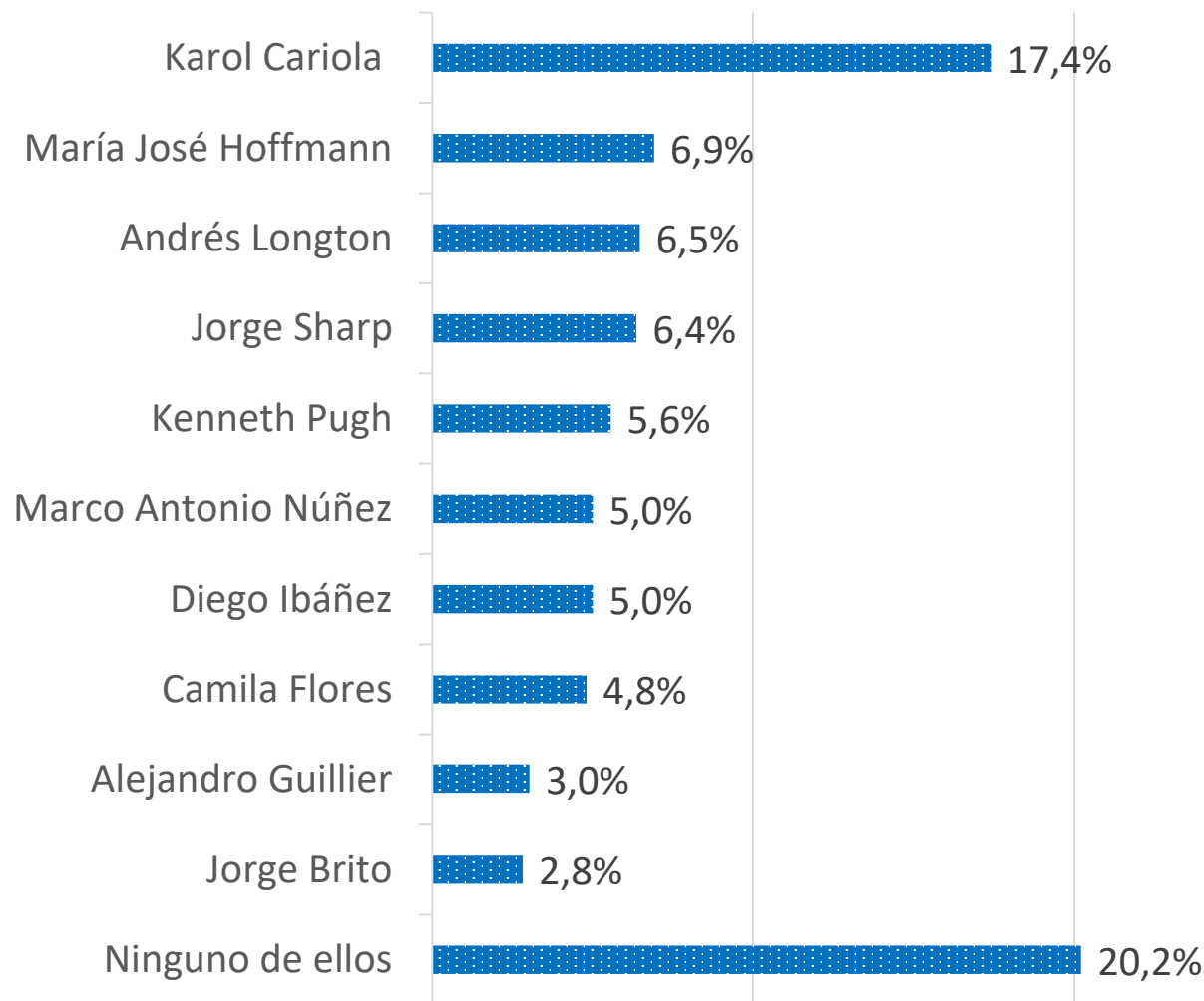

Para presidente de Chile, ¿De quién usted se siente más cercano actualmente?

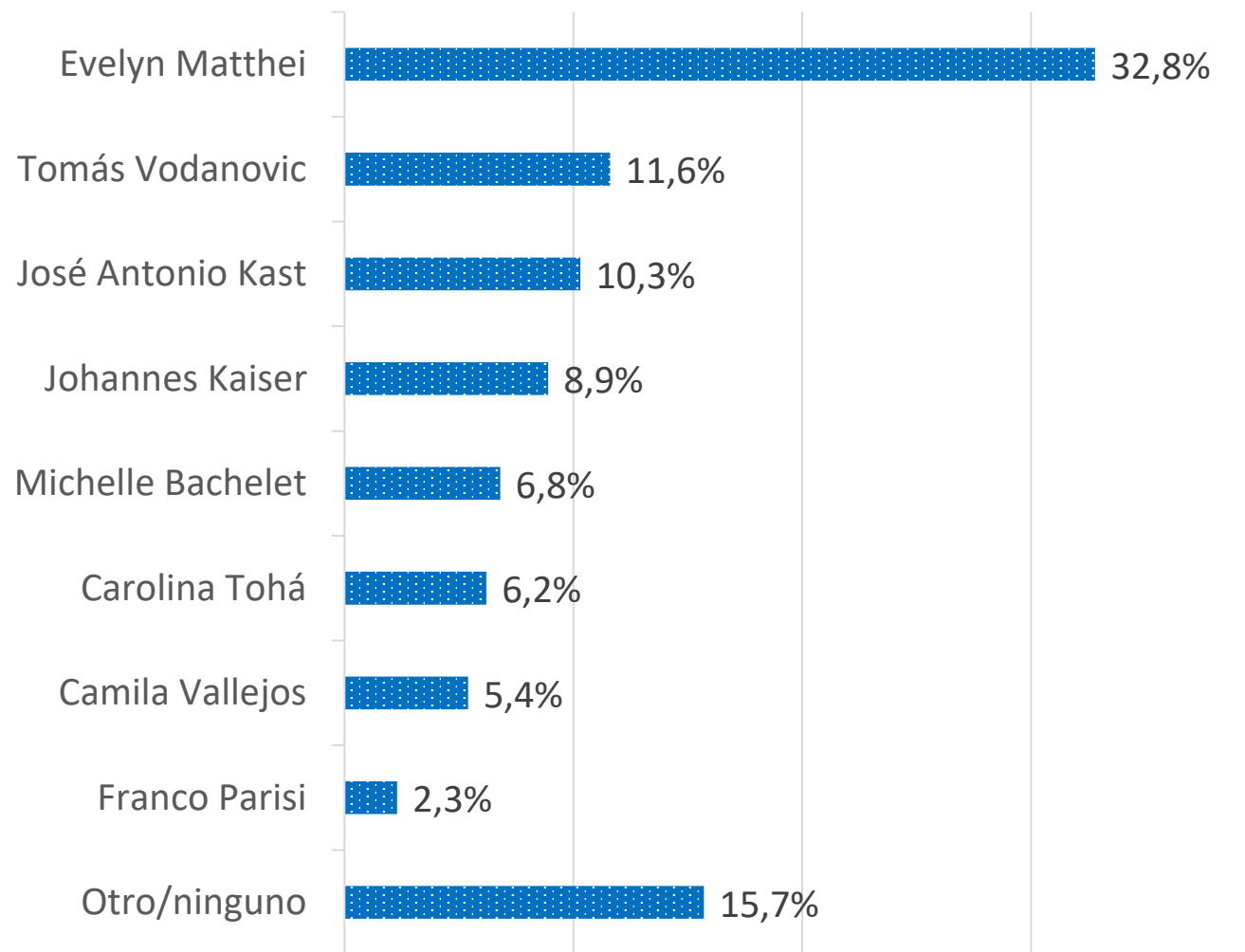

ENCUESTA SEMANAL

SIGNOS

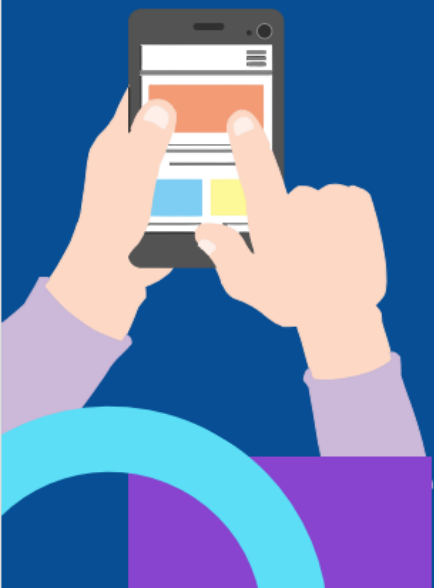

Encuesta Regional

16 de enero de 2025